

IV TRIATLÓN POR RELEVOS MIXTOS CIUDAD DEL AMOR

CTO. DE ARAGÓN DE TRIATLÓN POR RELEVOS MIXTOS 2021

26 de junio de 2021 - Embalse del Arquillo (San Blas) - Teruel



Organiza:



Colaboran:

iberCaja



DATOS TÉCNICOS

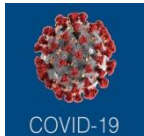

IMPORTANTE: COMPETICIÓN SUJETA AL PROTOCOLO COVID19 DE LA FEDERACIÓN ESPAÑOLA DE TRIATLÓN. CONSULTA LAS CONDICIONES PARTICULARES DE SEGURIDAD Y PREVENCIÓN PARA ESTA COMPETICIÓN. CUMPLE LAS NORMAS Y ACTÚA CON RESPONSABILIDAD.

Circuitos

Natación: 300 metros
Ciclismo : 7 kilómetros
Carrera: 1,5 kilómetros

Dirección de Competición

Director de Carrera:
Delegado Técnico:
Juez Árbitro:

Jurado de Competición

Delegado Técnico o Juez Árbitro.
1 representante Federación Aragonesa.
1 representante del organizador.

REUNIÓN TÉCNICA

Para cumplir con protocolos de seguridad COVID19, de forma excepcional, no habrá Reunión Técnica sirviendo el presente documento como alternativa a la misma. Se podrán resolver dudas puntuales en recogida de dorsales y en los momentos previos a la competición.



Horarios

15:00 a 15:30 Recogida de dorsales.
15:15 a 15:50 Apertura de la transición para dejar el material del sector de bicicleta y del sector de carrera a pie.
15:50 Cierre del área de transición
15:55 Cámara de llamadas
16:00 Salida primer relevista.
19:30 Cierre control meta.

INFORMACIÓN SOBRE LOS EQUIPOS

Los equipos tanto para la categoría Open como Élite serán mixtos, compuestos por dos mujeres y dos hombres.
El orden de realización del triatlón será mujer-hombre-mujer-hombre para todos los equipos.
Los equipos deben de llevar durante toda la competición un único uniforme que los identifique y que será el mismo para todos los componentes del equipo.
La edad mínima de participación será la de la categoría **CADETE**.

El Club Natación Teruel Triatlón, con la colaboración de la Federación Aragonesa de Triatlón realiza el "V Triatlón por Relevos Mixtos, Teruel Ciudad del Amor". a celebrarse el 26 de junio e de 2021 a las 16:00 horas.

El triatlón se realizará con bicicleta de carretera en la categoría élite y open. Los equipos en categoría popular pueden usar la bicicleta de montaña.

Queda a disposición de la organización el posible cambio de horarios o fecha en función de posibles requerimientos de las autoridades que tienen la potestad de autorizar los permisos de la prueba.

- Acude con suficiente antelación para recoger dorsales y realizar el control de material en los horarios establecidos.
- Revisa los circuitos publicados de esta competición para conocerlos con detalle y no cometer errores.

REGLAMENTO

- La competición se rige de forma general por el  [Reglamento de Competiciones | FETRI \(triatlon.org\)](https://www.fetri.org) vigente, siendo los jueces de la FATRI los competentes para la regulación de la competición.

- Los **organizadores** de la competición son el club Club Natación Teruel Triatlón y Federación Aragonesa de Triatlón.

- **Categorías:**

Categoría ÉLITE	Solo equipos A (federados)	Mujer-Hombre-Mujer-Hombre
Categoría OPEN	Equipos B, C, D, ... (federados, no necesariamente con el mismo equipo)	Mujer-Hombre-Mujer-Hombre
Categoría POPULAR	Equipos con algún integrante no federados	Mujer-Hombre-Mujer-Hombre

- **Trofeos:** Se establecen los siguientes trofeos:

Trofeo Campeonato de Aragón de Triatlón por relevos. Medallas a cada uno de los integrantes de los tres primeros equipos clasificados.

Trofeo categoría Open. Medallas a cada uno de los integrantes de los tres primeros equipos clasificados.

Trofeo Categoría Popular. Medallas a cada uno de los integrantes de los tres primeros equipos clasificados.

- **Inscripciones.**

Las inscripciones se realizarán a través de  [Triatlón Aragón : V TRIATLON POR RELEVOS MIXTOS CIUDAD DE TERUEL - Cto. de Aragón de Triatlón por Relevos Mixtos 2021 \(triatlonaragon.org\)](https://www.triatlonaragon.org) hasta el MIÉRCOLES 23 de JUNIO a las 23:59h. No se aceptarán inscripciones a partir esa fecha.

La inscripción está limitada a 40 equipos por riguroso orden de inscripción. La edad mínima para participar deportistas de categoría Cadete (nacidos en el año 2007 o anteriores).

100€ hasta el 1 de Junio al 13 de junio a las 23:59 independientemente de la categoría. Los deportistas no federados deberán abonar el seguro obligatorio.

125€ desde el 14 de junio y hasta el 23 de junio a las 23:59. Independientemente de la categoría. Los deportistas no federados deberán abonar el seguro obligatorio.

Existen unas **Condiciones Generales de Inscripción** que pueden ser consultadas durante el proceso, y al finalizar la inscripción.

- **Cancelaciones.**

Las inscripciones canceladas hasta el 13 de junio de 2021 incluido se devolverán al 50%. Pasado el 14 de junio no se atenderán devoluciones.

RECORDATORIOS

- El deportista es responsable de conocer el protocolo COVID y cumplirlo
- El deportista será responsable de conocer el circuito y del control de número de vueltas que lleva realizado en cada segmento.
- Prohibido entrar en meta acompañado de niños o personas no inscritas en la competición. Será motivo de descalificación.
- El control de material se cerrará 15 minutos antes del comienzo de la carrera.
- En área de transición, no arrojar material y depositarlo en el lugar correspondiente.

SANCIONES MÁS FRECUENTES

- Acortar recorrido o invadir carril contrario (DSQ)
- Recibir ayuda externa. (DSQ)
- Pasar bajo los soportes de las bicicletas. (ADV)
- No llevar el casco abrochado por el área de transición. (AVD –DSQ si no rectifica)
- Montar en la bicicleta antes de la línea de montaje. (AVD –DSQ si no rectifica)
- Entrar en meta sin haber completado las vueltas del último segmento (DSQ).

- En **caso de imprevistos de fuerza mayor**, como pueden ser condiciones climatológicas, etc.. la organización se reserva el derecho de hacer las modificaciones oportunas, como reducción de distancias, cambio de recorridos, o en casos de extrema gravedad anular alguno de los segmentos o suspender la prueba.
- La organización no se hará responsable de los daños personales o materiales producidos en esta prueba al margen de los que cubren las **pólizas de seguros de accidentes y responsabilidad civil** contratadas para la competición, que cumplen con las coberturas mínimas legales.
- **Dorsales.** La organización proveerá a los participantes de los dorsales que tendrán que llevar:
 - a) En natación, estará pintado en el gorro de baño, que será de obligatorio uso durante todo el sector. Así mismo la organización se reserva la opción de pintar en brazos y piernas de los participantes para su completa identificación.
 - b) Un dorsal rectangular de papel se llevara en la parte delantera del tronco a la vista de los jueces en el segmento de carrera y en la parte trasera en bici. Es obligatorio el uso de una goma como porta dorsal o similar para poder usarlo.
 - c) Un dorsal adhesivo pequeño que se ubicara en la parte izquierda del casco en el sector ciclista.
 - d) Un dorsal adhesivo que se ubicara en la tija del sillín, en su lado izquierdo.
- **Control de material.** Para realizar el control de material será imprescindible presentar el DNI, Pasaporte, Licencia o documento identificativo con foto en la entrada de boxes. Además, se deberá llevar el casco abrochado y todos los dorsales facilitados colocados.
- Se informa a los asistentes, en relación con el **uso de la imagen**, que durante el transcurso de la prueba se captarán imágenes las cuales servirán posteriormente para las publicaciones que se realicen en diferentes medios y RR.SS.
- La organización se reserva el derecho a llevar a cabo el **control antidopaje** de los participantes según la normativa vigente de la Comisión Antidopaje de la FETRI, al igual que prohíbe la participación a todo deportista con sanción vigente por doping de cualquier deporte.
- La competición dispondrá de un **Jurado de Competición** que resolverá cualquier reclamación presentada en plazo y forma, conforme a lo dispuesto por el Reglamento Disciplinario de la FATRI.
- La inscripción en la competición conlleva la **aceptación del presente Reglamento y de las Condiciones Generales de Inscripción.**

CONSEJOS

- Los deportistas que abandonen por cualquier motivo la competición deberán comunicarlo obligatoriamente a los jueces de competición.
- Cuando finalices tu inscripción, comprueba que apareces en los listados de inscritos. Si no recibes un email de confirmación, ponte en contacto con la FATRI ya que tu correo electrónico estará desactualizado.
- Los equipos deben de llevar durante toda la competición un único uniforme que los identifique y que será el mismo para todos los componentes del equipo

LOCALIZACIÓN Y ACCESOS

Por la A 23, tomar la entrada norte hacia el Polígono industrial La Paz y coger el desvío hacia "San Blas". Allí coger el camino a la presa del Pantano del Arquillo

CALCULA RUTA DESDE TU DOMICILIO: <https://goo.gl/maps/qw78CYQnuL2fUGxJ7>

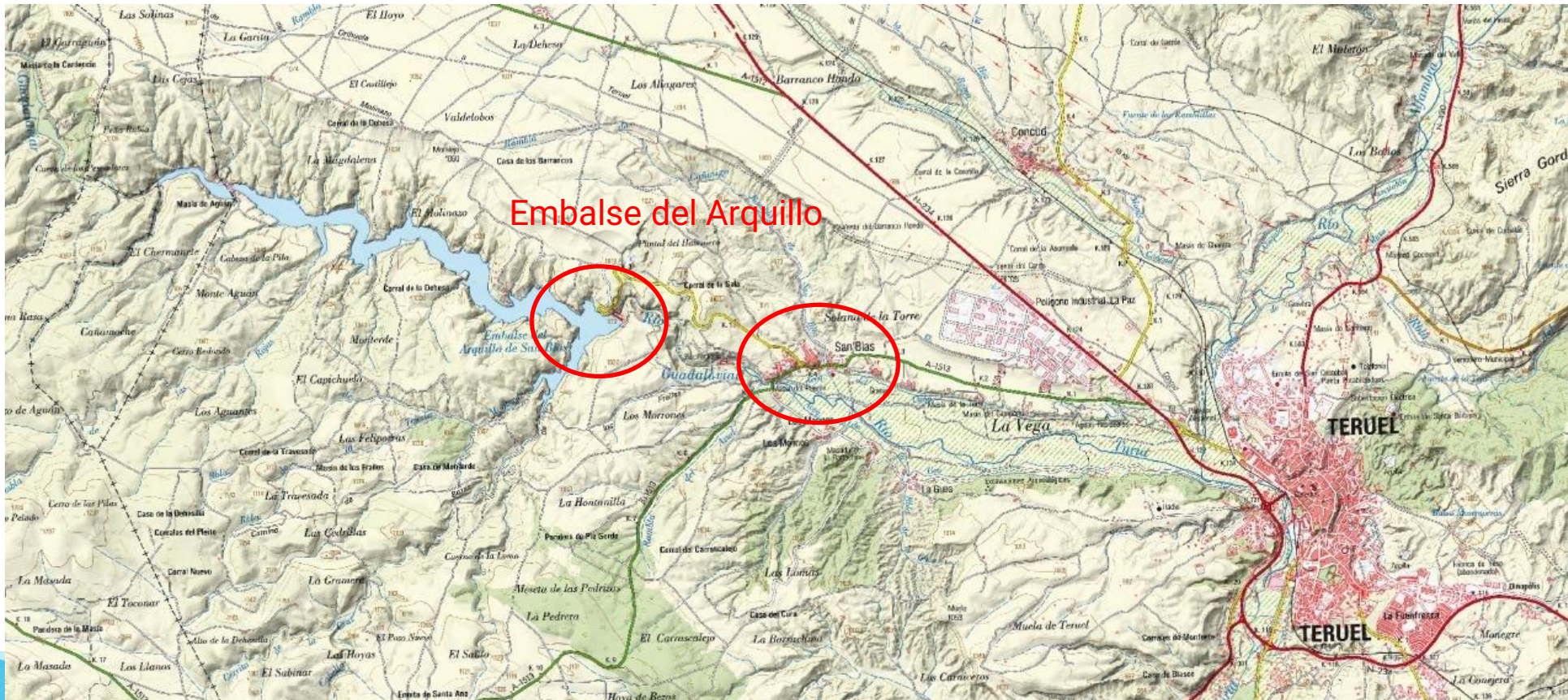

UBICACIÓN Y SERVICIOS

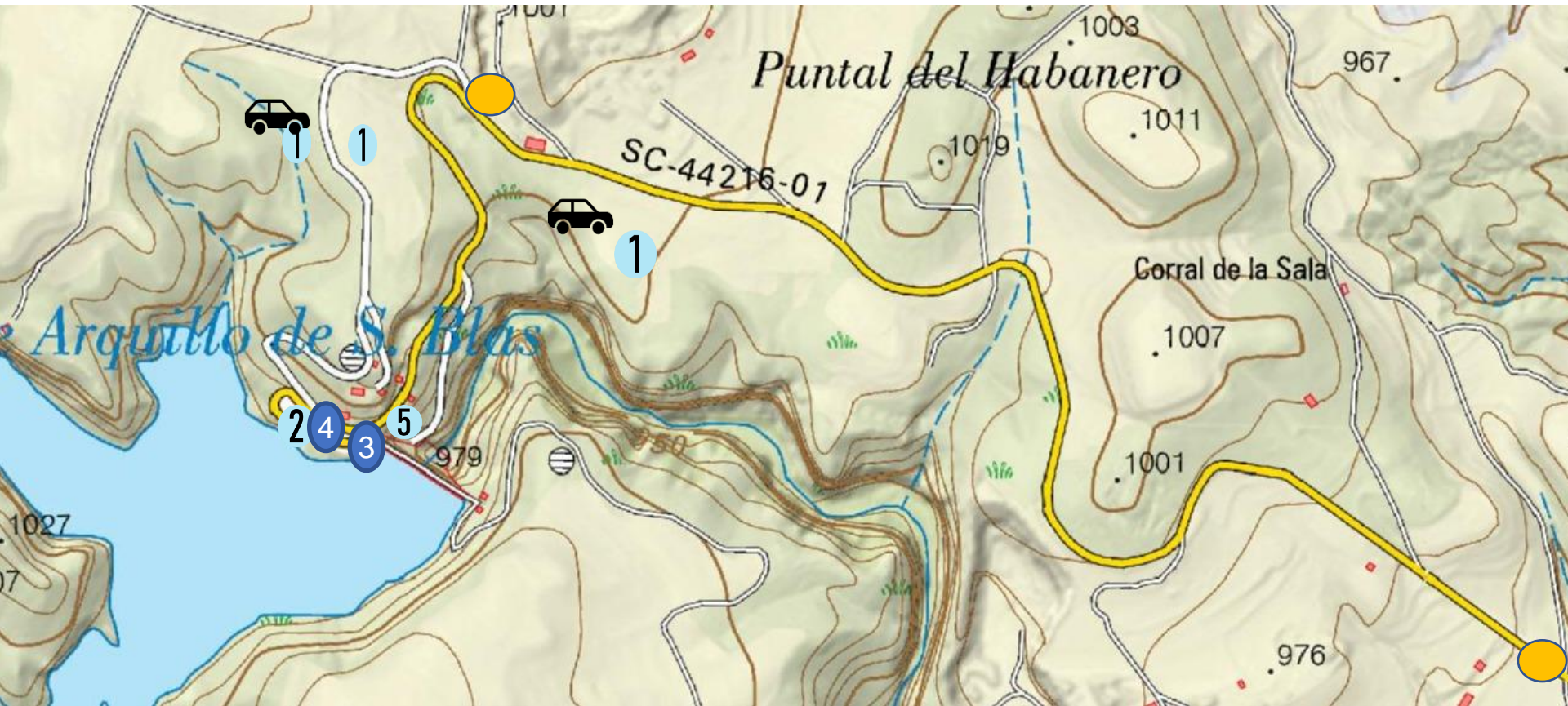

- 1) Parking.
- 2) Secretaria y Guardarropa
- 3) Zona de transición
- 4) Meta.
- 5) Servicios médicos.
- Corte de carretera

CONTROL DE MATERIAL - SALIDA

CONTROL DE MATERIAL: Desde las 15:15 hasta las 15:45h. Para acceder al control de material es necesario:

- Llevar DNI o Licencia Federativa del 2021.
- Casco certificado para uso ciclista, puesto sobre la cabeza y abrochado.
- Dorsal puesto en la cinta portadorsal y las pegatinas colocadas en casco bicicleta.
- Según normativa, no está permitido el uso de acoples. Permitido el uso de frenos de disco.

MATERIAL NECESARIO PARA LA COMPETICIÓN:

- Bicicleta de carretera obligatoria en las categorías élite y open.
- Gafas de natación.
- Casco siempre se esté en contacto con la bicicleta.
- Goma elástica o cinta porta dorsal.
- Zapatillas.

SALIDA: A las 16:00h en el embalse del Arquillo de San Blas (Teruel):

- Los triatletas acudirán a la cámara de llamadas cuando sean llamados por el juez de salidas, momentos antes de proceder a la salida.



RECUERDA

Zona de Transición:

- El casco colgado de las correas sobre la bicicleta.
- Sólo se puede dejar el material que se va a utilizar para la carrera.
- No está permitido dejar bolsas, mochilas, toallas ni ningún elemento que pueda considerarse que marca la transición o no se utilice en la competición.
- En caso de existencia de CAJAS en transición, deberá colocarse el material YA UTILIZADO dentro de la cesta.

En caso de salida nula, sonará varias veces la bocina y todos los triatletas deberán regresar a la zona de salida. Si alguien sale antes de la bocina y el resto de los triatletas lo hacen con la bocina, el triatleta que ha provocado la salida nula, tendrá una penalización de 10 segundos en la T1.

Para cumplir con los protocolos de prevención COVID19, la salida se realizará por tandas de 2 deportistas cada 5 segundos, sistema que puede ser modificado los días previos a la competición. Las clasificaciones se publicarán según el tiempo final en meta, independientemente de la hora de salida de cada deportista.



NATACIÓN



El lugar de salida se establece en el embalse del Arquillo a las 16:00h. para los equipo élite, open y popular. Completarán una vuelta de 300 metros.

Esta es la localización del espacio en el que se desarrollará la prueba:

www.google.es/maps/place/Embalse+de+San+B+las+El+Arquillo/@40.3646492,-1.2076162,554m/data=!3m1!1e3!4m5!3m4!1s0xd5e75f3305ea50f0x70f90c45962007cc!8m2!3d40.3643728!4d-1.2056573

La salida se hará desde el agua.

Los jueces de la prueba se encargarán de señalar en todo momento cuándo se accede a cada zona para evitar aglomeraciones de personal. El deportista debe tener presente guardar la distancia de seguridad interpersonal hasta el comienzo de la prueba y colocarse mascarilla al finalizar la prueba.

CICLISMO BTT



La salida del sector de bicicleta se establece desde la transición, para completar una vuelta de 7 Km.

Salida desde el área de transición ubicada junto al embalse. Se continua por la carretera asfaltada de acceso al aparcamiento de la presa.

La carretera comienza con una ascensión de aproximadamente 50 m+ de desnivel positivo en unos 900 metros de longitud, para luego llanear hasta el giro con ligera tendencia descendente.

Una vez completada la vuelta se entra a boxes para realizar la transición a la carrera a pie (T2).

RECUERDA
Está permitido el drafting (ir a rueda)

TRANSICIÓN 2



RECUERDA

Debes bajarte de tu bicicleta antes de la línea de desmontaje, con un pie completamente en el suelo antes de la línea de desmontaje. En el caso de que el juez te indique que lo estás haciendo mal, retroceder hasta una zona donde puedas subirte a la bicicleta y volverte a bajar. También es posible que te hagan cumplir una sanción (Para y sigue) en el área de transición.]



CARRERA A PIE 2



El sector de carrera a pie, discurre por una zona mixta que se inicia en asfalto y termina en un pavimento de tierra.

El circuito es exigente teniendo que superar aproximadamente 40-50m de desnivel+ en menos de 1 km hasta el deposito de agua.

ZONA DE META



No habrá entrega de trofeos o premios. Las clasificaciones serán expuestas a modo informativo y publicadas posteriormente en la web de la Federación Aragonesa de Triatlón.

El tiempo total es el tiempo del equipo que transcurre desde el inicio cuando sale el primer deportista hasta que el tercero o cuarto cruza la línea de meta. Se cronometrarán y publicarán cada uno de los tiempos de los integrantes

RECUERDA

No puedes entrar a línea de meta acompañado de otra persona que no esté compitiendo. El primer deportista cumplirá en la Transición 1 las sanciones por comenzar antes de la salida oficial. b) El resto de las sanciones se penalizarán con 10 segundos de tiempo que se cumplirán en el área de penalización. Cualquier miembro del equipo que esté compitiendo, realizando algún segmento podrá cumplir estas sanciones de tiempo. c) Es de aplicación lo estipulado en el artículo 4.1.f

ORGANIZADOR

MEDIDAS SOSTENIBLES

GUARDARROPA: se habilitará en la zona de Secretaría una zona para guardarropas, aunque se aconseja usarlo lo menos posible.

AVITUALLAMIENTOS: No existirá para evitar aglomeraciones

Trofeo

- Trofeo Campeonato de Aragón de Triatlón por relevos. Medallas a cada uno de los integrantes de los tres primeros equipos clasificados.
- Trofeo categoría Open. Medallas a cada uno de los integrantes de los tres primeros equipos clasificados.
- Trofeo Categoría Popular. Medallas a cada uno de los integrantes de los tres primeros equipos clasificados.

Optan a medalla siempre que no sean coincidentes con las que premian el Campeonato de Aragón, en ese caso, solo se hará entrega de la correspondiente al mérito Autonómico.

Web organizador

[\(3\) Club Natación Teruel | Facebook](#)

[\(3\) Teruel Triatlón | Facebook](#)

[Club Natación Teruel \(@clubnatacionnteruel\)](#) • [Fotos y videos de Instagram](#)

TURISMO

[TURISMO TERUEL. AYUNTAMIENTO DE TERUEL.](#)

